

Gouvernance de l'ADA Bretagne

Fonctionnement de la gouvernance de l'ADA Bretagne

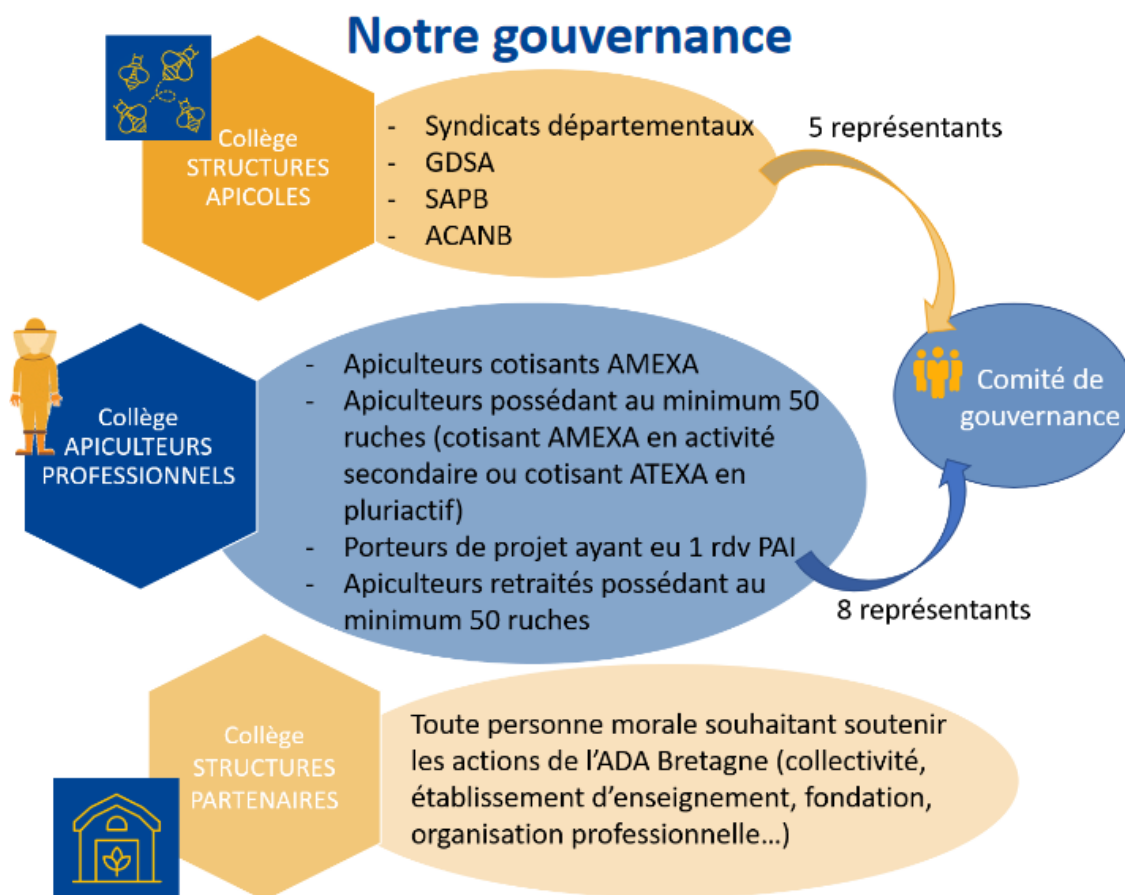

Retrouvez plus de détails dans [le règlement intérieur de l'ADA Bretagne](#).

Membres du Comité de Gouvernance de l'ADA Bretagne

Collèges et structures		Apiculteurs	Désignation
Représentants du collège "structures apicoles"	Section apicole GDS Bretagne	HARRIS Johanna	Désignée par la section apicole de GDS Bretagne en janvier 2023
	4 syndicats départementaux	MERCIER Joël	Désigné par les syndicats départementaux en 2019
	ACANB	BOURGEOIS Norbert	Désigné par l'ACANB en mars 2023
	SAPB	NADAN Maël LE DUDAL François	Désignés par le SAPB le 9 février 2023
Représentants du collège "apiculteurs professionnels"		COLIN Thierry DANSE Gwendal (P) DELAMARCHE Gwenaël PRIGENT Nolwenn BLUSSON Clémence HASCOET Jean-Luc PAQUET Alexandre (VP) TYGREAT Christian	Elus en réu api pro le 2 février 2023 pour un mandat de 3 ans

P = Président

VP = Vice-Président

Présidence de l'ADA Bretagne

Les dernières élections de la présidence ont eu lieu le 9 février 2023 en Comité de Gouvernance.

- **Président : Gwendal DANSE**
Apiculteur dans le Finistère
ladansedesabeilles@gmail.com
06 60 07 89 16
- **Vice-président : Alexandre PÂQUET**
Apiculteur dans l'Ille-et-Vilaine
lerucherdelavilaine@gmail.com
07 87 04 06 10

Référents et représentants

Les membres du Comité de Gouvernance ont nommé parmi eux différents référents : ces apiculteurs et apicultrices sont responsables du suivi et de l'accompagnement du travail de l'ADA Bretagne sur des thématiques données.

- Représentant des structures apicoles au CA du GIE Elevages de Bretagne :
Gwendal DANSE
- Référent ADA France :
Christian TYGREAT
- Référents sanitaires :
Gwendal DANSE
Maël NADAN
- Référents agri/api pour la rédaction d'articles dans le Paysan Breton :
Jean-Luc HASCOET
Alexandre PAQUET
Christian TYGREAT
- Référents départementaux (en tant qu'interlocuteurs privilégiés des syndicats départementaux) :
Christian TYGREAT (29)
Gwendal DANSE (56)
Thierry COLIN (22)
Alexandre PÂQUET (35)